MITTEILUNGSBLATT
der Gemeinde
Freiamt

Donnerstag, den 28. Oktober 2021

Nummer 43
51. Jahrgang

Selbstablesung der Wasserzähler

Die aktuelle Wasserabrechnung erfolgt für den Zeitraum vom 01. November 2020 bis zum 31. Oktober 2021. Für das Verbrauchsjahr 2021 sind daher nun die Wasserzähler abzulesen und die Verbräuche zu ermitteln.

Dieses Jahr sollen, wie auch schon in den letzten Jahren, die Wasserzähler wieder selbst abgelesen werden. Die Vordrucke für die Selbstablesung wurden in den letzten Tagen zugestellt. **Sollten Sie keinen Ablesevordruck erhalten haben, melden Sie sich bitte bei der Gemeindeverwaltung, Frau Hauber Tel. 07645/9102-22.**

Wir bitten die Hauseigentümer die Ablesung der Wasserzähler zeitnah vorzunehmen und die Zählerstände rasch an die Gemeinde zu melden.

Beachten Sie auf dem Ableseabschnitt den Vermerk - Gartenzähler - und die Angabe der davon verbrauchten Wassermenge zur Befüllung eines Gartenpools. Bitte kennzeichnen Sie - soweit vorhanden - Ihren Gartenzähler und vermerken Sie die Wassermenge, damit die Abrechnung korrekt erstellt werden kann.
Wechselt der Hauseigentümer, bitten wir ebenfalls um Mitteilung, damit im Zuge der Jahresabrechnung auch der Eigentümerwechsel durchgeführt werden kann. Die Jahresabrechnung 2021 geht dann an den bisherigen Eigentümer, die Vorauszahlungen für 2022 werden mit dem neuen Hauseigentümer abgerechnet.

Sie können den Ableseabschnitt auch an die Gemeinde faxen: 07645/9102-40, oder Sie können Ihre Zählerstände auch per e-mail senden: steueramt@freiamt.de.

Allerdings müssen Sie dann unbedingt auch die gesamten vorgedruckten Daten auf dem Ableseabschnitt mit aufführen.

Für Ihre Mithilfe bedankt sich die Gemeinde im Voraus!

Gesplittete Abwassergebühr;

Abrechnung der Niederschlagswassergebühr 2021
Zusammen mit der Abrechnung der Wasser- und Abwassergebühren wird auch die „Niederschlagswassergebühr" abgerechnet.

Diese berechnet sich nach den versiegelten Grundstücks- und Dachflächen von denen das Regenwasser in die Kanalisation eingeleitet wird. Die Gebühr beträgt 8 Cent pro anzurechnendem Quadratmeter und basiert auf den Angaben in den Flächenerhebungsbögen.

Die maßgebenden Flächen wurden bereits bei der letztjährigen Abrechnung für das Jahr 2020 mit angedruckt, da sie bei den Vorauszahlungen für das Jahr 2021 mit berechnet wurden.

Änderungen der zu berechnenden Flächen sind durch die Grundstückseigentümer zu melden.

Die Gemeinde bittet daher darum, die Flächendaten, die sich im Laufe des Jahres 2021 verändert haben oder neu hinzu gekommen sind schnellstmöglich mitzuteilen, damit die anzurechnenden Flächen vor der Abrechnung im November korrigiert und angepasst werden können.

Bei Fragen zur Berechnung der gesplitteten Abwassergebühr und der Meldung von Flächenänderungen oder Flächenzugängen, wenden Sie sich bitte an Frau Hauber;
Tel. 07645/ 9102-22 oder per E-Mail an „steueramt@freiamt.de".

Absetzungen an den Abwassergebühren

Die Wasserzähler werden zum 31. Oktober 2021 abgelesen und anschließend werden die Abrechnungen für das Jahr 2021 erstellt (01. November 2020 bis 31. Oktober 2021).

Für das Wasser der **Brennereien (Kühlwasser usw.)**, das nicht in die Kanalisation gelangt, müssen keine Abwassergebühren bezahlt werden.

Bei den Wasserabnehmern, bei denen keine separaten Wasserzähler vorhanden sind, benötigt die Gemeindeverwaltung daher Angaben, wie viel Wasser für Brennereizwecke genutzt wurde, damit schon bei der Abrechnung die korrekten Abwassergebühren berechnet werden können. Es sind die Brennscheine vorzulegen.

Ebenso erhalten die **Landwirte, bei denen keine separaten Zähler für das Stallwasser** eingebaut sind, 15 cbm je Großvieheinheit am Abwasser vergütet. Es sind die Stückzahlen des Großviehs, bzw. die Großvieheinheiten zu melden.

Wir bitten daher diese Wasserabnehmer bis spätestens 10. November 2021, die entsprechenden Angaben **schriftlich** mitzuteilen; z.Hd. von Frau Hauber, evtl. Rückfragen unter Telefon 9102-22

Älter werden in Freiamt

Liebe Freiämter Bürgerinnen und Bürger,
vielleicht haben Sie bereits gelesen, dass ich Ihnen als Quartiersmanagerin im Rahmen des Projektes „Älter werden in Freiamt" in allen Fragen rund ums Älterwerden zur Seite stehen werde. Ziel des Quartiersprojektes ist es, für ältere Menschen und Menschen mit Unterstützungsbedarf Angebote zur Teilhabe zu schaffen und Versorgungsbedarfe mit Akteuren und Akteuren aus dem fachlichen Bereich und freiwillig Engagierten zu decken. Oder ganz einfach ausgedrückt: Ältere Menschen sollen im Gemeindeleben dabei sein können und so lange wie möglich in der eigenen Wohnung gut versorgt werden.
Ab nächsten Dienstag, den 02. November, werde ich jeden Dienstagnachmittag von 15 - 18 Uhr eine offene Sprechstunde im Lese- und Besprechungszimmer des Kurhauses anbieten. In der Sprechstunde erhalten Sie Beratung zu allen Themen, die das Älterwerden begleiten können, wie beispielsweise zunehmendes Alleinsein und der Wunsch nach Gesellschaft, Pflege und Demenz. Sie können ganz unverbindlich und ohne Termin in die Sprechstunde kommen.
Ich möchte ein offenes Ohr haben für ältere Menschen selbst aber auch für pflegende Angehörige oder alle, die sich für die Bedarfe älterer Menschen interessieren. Deshalb freue ich mich ganz besonders auf Ihren Besuch, wenn Sie Ideen haben, was im Angebot für ältere Menschen in Freiamt noch fehlt oder selbst Lust haben sich zu engagieren aber noch nicht genau wissen wie und wo.
Gerne stehe ich Ihnen auch telefonisch oder per Email zur Verfügung oder besuche sie daheim.
Es grüßt Sie herzlich
Ihre Nadine Schöpflin
Sie erreichen mich unter: Tel. 07645 9102-33, Email: schoepflin@web.de oder im Rathaus nach Terminvereinbarung.

ESF Chancen fördern
GEFÖRDERT VOM MINISTERIUM FÜR SOZIALES, GESUNDHEIT UND INTEGRATION AUS MITTELN DER EUROPÄISCHEN UNION IM RAHMEN DER REAKTION AUF DIE COVID-19-PANDEMIE
EUROPÄISCHE UNION

Schule / Kindergarten / Kinderbetreuung

SCHULZENTRUM FREIAMT

Kinder und Jugendliche brauchen Sie – auch in Freiamt

Unterstützungskräfte für das Förderprogramm „Lernen mit Rückenwind" gesucht!

Kinder und Jugendliche sind von den Auswirkungen der Corona-Pandemie in besonderer Weise betroffen. Um den entstandenen Auswirkungen rasch entgegenzuwirken, sollen die betroffenen Schülerinnen und Schüler bestmöglich unterstützt werden. Baden-Württemberg startet dazu im Rahmen des Bund-Länder Aktionsprogramms „Aufholen nach Corona für Kinder und Jugendliche" zu Beginn des Schuljahres 2021/2022 das auf zwei Jahre angelegte Förderprogramm „Lernen mit Rückenwind".

Dazu brauchen wir ***Sie:***

Studierende, Pensionäre, ausgebildete Lehrkräfte, Personen mit pädagogischer Vorbildung. Auch Kooperationspartner, d. h. Institutionen und Organisationen wie bspw. Nachhilfeinstitute sprechen wir hiermit an.

Wir freuen uns auf Sie und Ihr Mitwirken bei dieser so wichtigen Aufgabe.

Informationen finden Sie auf der Homepage unter www.lernen-mit-rueckenwind.de .

Hier gelangen Sie auch zum Registrierungsportal, dem „virtuellen Marktplatz".

Besonders freuen wir uns natürlich, wenn Sie konkret Schülerinnen und Schüler unseres Schulzentrums Freiamt unterstützen wollen!

Dann melden Sie sich bitte direkt bei uns entweder **telefonisch** unter 07645 / 608 oder per **Mail** an poststelle@gwrs-freiamt.schule.bwl.de

Melden Sie sich gerne - wir freuen uns auf Ihre Unterstützung!

Berufswahl-Siegel BW

Mitteilungen des Landratsamtes

Impfaktion auf dem Emmendinger Brettli-Märkt am Sonntag, 31. Oktober 2021 von 10 bis 17 Uhr im Alten Rathaus

Wer sich schnell und unkompliziert gegen Covid-19 impfen lassen möchte, hat am Sonntag, 31. Oktober 2021 auf dem Emmendinger Brettli-Märkt im Alten Rathaus am Marktplatz 1 von 10-17 Uhr die Möglichkeit dazu. Geimpft werden alle Impfwilligen ab 12 Jahren. Eine vorherige Anmeldung ist nicht notwendig, bitte Versichertenkarte und den Impfausweis mitbringen, der Impfraum im 1. OG ist barrierefrei erreichbar. Es sind Erst- und Zweitimpfungen, für Menschen im Alter von über 60 Jahren auch Drittimpfungen, möglich. Mit dem Wirkstoff Biontech kann die Erst-, Zweit und Drittimpfung durchgeführt werden. Die Drittimpfung erfolgt mit Moderna, wenn die Zweitimpfung ebenfalls mit Moderna durchgeführt wurde. Die Drittimpfung erfolgt für beide Gruppen in jedem Fall erst dann, wenn die Zweitimpfung mindestens sechs Monate zurückliegt. Ausnahmefall: Alle Personen, die eine Impfung des Herstellers Johnson & Johnson erhalten haben, wird zur Optimierung der Grundimmunisierung vier Wochen nach verabreichter Impfung eine Auffrischungsimpfung mit einem mRNA-Imfpstoff angeboten, um den Impfschutz zu erhöhen.

Kochkurs für Teenager ab 12 Jahren im landwirtschaftlichen Bildungszentrum

Lust auf ein Kochduell? Am Freitag, 29. Oktober 2021 können Teenager und Jugendliche im Alter von 12 bis 18 Jahren von 16-19 Uhr ihre Kochkünste auf die Probe stellen – es treten jeweils zwei Zweierteams gegeneinander an, die bestimmte Zutaten erhalten und daraus etwas Leckeres ihrer Wahl zubereiten. Danach wird es auf Tellern dekorativ angerichtet, anschließend geht es an die Bewertung durch eine andere Gruppe: es gibt Punkte für die Kreativität, das Aussehen/Anrichten, den Geschmack und auch das Mundgefühl! Man darf sich gern bereits als Zweiergruppe anmelden, aber natürlich auch als einzelne Person. Die Veranstaltung findet im landwirtschaftlichen Bildungszentrum, Hochburg 7, 79312 Emmendingen in der Lehrküche statt. Keine Teilnahmegebühr. Die Lebensmittelkosten werden umgelegt (ca. 3 bis 6 Euro). Anmeldung bis zum 27.10.2021 beim Landratsamt Emmendingen unter: kochworkshop@landkreis-emmendingen.de

Das Angebot wird im Rahmen der Initiative „Mach`s Mahl" durch das Ministerium für Ernährung, Ländlichen Raum und Verbraucherschutz Baden-Württemberg gefördert.

Online-Fortbildung Sachkunde im Pflanzenschutz

Das Landwirtschaftsamt Emmendingen bietet am 18. und 25.Vovember 2021 sowie am 2. Dezember 2021 jeweils von 19 bis 21 Uhr Online-Fortbildungen zur Sachkunde im Pflanzenschutz an. Es werden an allen drei Terminen die gleichen Inhalte vermittelt, daher ist nur eine einmalige Teilnahme pro Person möglich. Die Teilnehmerzahl ist begrenzt. Die Veranstaltung wird mit zwei Stunden anerkannt. Die Teilnahmegebühr beträgt 10,- €. Die Anmeldung ist ab dem 8. November 2021 unter „Aktuelles" auf www.emmendingen.landwirtschaft-bw.de möglich.

Allgemeinverfügung des Landratsamts Emmendingen zur Verschiebung der Sperrfrist für Düngemittel mit wesentlichem Gehalt an Stickstoff auf Grünland und Dauergrünland

Der Verbotszeitraum gemäß § 6 Abs. 8 Satz 1 Nr. 2 der Düngeverordnung (DüV) vom 26.05.2017 (BGBl. I S. 1305), zuletzt geändert durch Artikel 97 des Gesetzes vom 10.08.2021 (BGBl. I S.3436), wonach Düngemittel mit wesentlichem Gehalt an Stickstoff (über 1,5 % in der Trockenmasse) auf Grünland und Dauergrünland in der Zeit vom 1. November bis zum Ablauf des 31. Januars nicht ausgebracht werden dürfen, wird auf den Zeitraum vom 15. November 2021 bis 14. Februar 2022 verschoben. Diese Verschiebung wird gemäß § 6 Abs. 10 Satz 1 DüV ausdrücklich nur für Grünland- und Dauergrünlandflächen genehmigt.

Die Allgemeinverfügung gilt nur für das Gebiet der Städte und Gemeinden Biederbach, Elzach, Emmendingen, Freiamt, Gutach im Breisgau, Sexau, Simonswald, Waldkirch und Winden im Elztal. Weitere Informationen unter www.landkreis-emmendingen.de > Aktuelles > Allgemeinverfügungen.

Sonstige Mitteilungen

Beratung für Frauen zu beruflichen Themen am 4. und 25. November 2021 in Emmendingen

Die Kontaktstelle Frau und Beruf ist am 4. und 25. November 2021 wieder in Emmendingen und berät Frauen aus dem Landkreis Emmendingen zu Fragen rund um berufliche Orientierung, Wiedereinstieg, Neuorientierung, Berufswahl, Aus- und Weiterbildung, Stellensuche und Bewerbung.

Wenn Sie Interesse an einem Beratungstermin haben, können Sie gerne einen Termin unter Tel. 0761 201-1731 vereinbaren. Die Beratungen finden am 4. November zwischen 08.30 Uhr und 13.00 Uhr und am 25. November zwischen 13.30 Uhr und 18.00 Uhr im Landratsamt Emmendingen, Haus am Festplatz, Schwarzwaldstr. 4, statt.

Die Beratung ist kostenlos, vertraulich und neutral. Weitere Informationen zum Angebot und zur Arbeit der Kontaktstelle Frau und Beruf finden Sie unter https://frauundberuf.freiburg.de

„Strauchbeeren" und „Vögel im Garten" – Themen der Infoveranstaltung November

Die November-Infoveranstaltung des KOGL-Emmendingen widmet sich folgenden Themen:

- „Strauchbeeren" – Kulturführung, Pflege, Schnitt, Sortenwahl und Vermehrung werden erklärt und gezeigt
- „Vögel im Garten" – Vögeln Lebensraum bieten - geeignete Pflanzen, Strukturen und Nisthilfen machen den (Obst-) Garten zu einem wertvollen Lebensraum

In den Herbst und Wintermonaten findet die Infoveranstaltung am Samstag vormittags statt.

Interessierte sind herzlich eingeladen, am Samstag, den 6. November von 10.00 bis 12.00 Uhr in unseren Lehrgarten an der Alten Straße in Kenzingen zu kommen und sich zu informieren.

Die Veranstaltung ist weiterhin kostenlos, eine Spende zum Erhalt des Lehrgartens ist willkommen. Nähere Informationen über den KOGL sowie die Anfahrt zum Lehrgarten finden Sie unter kogl-emmendingen.de .

Die Veranstaltung wird unter Einhaltung der dann geltenden Hygienevorschriften durchgeführt.

Angebote der VHS Nördlicher Breisgau:

Schwarzwaldmädel - Frei nach Niki de St. Phalle (23495)
Emmendingen, VHS-Schulungszentrum, Schwarzwaldstr. 3, Werkstatt, Sa., 06.11.21 und So., 07.11.21, jeweils 10-17:00 Uhr

New Ears - not happy - 1700 Jahre jüdisches Leben in Deutschland, Konzert mit Lesung (29400)
Emmendingen, Steinhalle Emmendingen, So., 07.11.21, 19 Uhr

Tabuthema Tod und der Umgang mit Trauer (17010)
Emmendingen, Musikschule, Am Gaswerk 5, Raum 201/MS, So., 07.11.21, 10-13 Uhr

Klaus Mann (1906-1949), Schriftsteller (12006)
Emmendingen, Musikschule, Am Gaswerk 5, Vorspielraum (102), Di., 09.11.21, 9:30-11 Uhr

Ihre erste Homepage mit Joomla (52000O)
Online-Kurs mit Zoom, 4x dienstags, 19:00-21:15 Uhr, Beginn: 9.11.21

Spanisch (B1) - Repaso de nivel B1 (46530)
Kenzingen, Gymnasium, Breslauer Straße 13, Raum 154, 12x dienstags, 19:45-21:15 Uhr, Beginn: 09.11.21

Besser fotografieren! Tipps vom Profi (54000)
Emmendingen, VHS-Haus, Am Gaswerk 3, Raum 205/VHS-OG, 4x mittwochs, 18-20:15 Uhr, Beginn: 10.11.21

Keine Angst vor Aktien! (14014O)
Online-Seminar mit Zoom, Mi., 10.11.21, 19-20:30 Uhr

Weihnachtliche Dekorationsstücke mit Filz (24632)
Herbolzheim, VHS-Raum im Jugendhaus, Kanaustraße 11, Schulungsraum 1. OG, Fr., 12.11.21, 19-21:30 Uhr

Wir erstellen ein Fotobuch (54200)
Emmendingen, VHS-Haus, Am Gaswerk 3, EDV-Raum 008/UG, Sa., 13.11.21, 9-12:45 Uhr

Peter Paul Rubens - Tagesfahrt zur Ausstellung in der Staatsgalerie Stuttgart (28400)
Sa., 13.11.21

Besichtigung der Kläranlage Forchheim (11495)
Forchheim, Klärwerk Breisgauer Bucht, Zum Klärwerk 1, Mo., 15.11.21, 13:30-16 Uhr

Anmeldung mit Angabe der jeweiligen Kursnummer bei der Geschäftsstelle der VHS Nördlicher Breisgau, 79312 Emmendingen, Am Gaswerk 3, telefonisch: (07641) 9225-0, E-Mail: info@vhs-em.de,
Internet www.vhs-em.de.

Tourist-Info / Bücherei

Tourist-Information & Kurhaus

Badstraße 1, D-79348 Freiamt
Telefon: 07645/9103-0
Telefax: 07645/9103-99
E-Mail: info@freiamt.de
Internet: www.tourismus.freiamt.de
Facebook: www.facebook.com/Tourismus-Freiamt

Öffnungszeiten
Montag: 14:00–17:00 Uhr
Dienstag, Mittwoch: 9:00–12:00 Uhr & 14:00–17:00 Uhr
Donnerstag:
9:00–12:00 Uhr & 14:00–18:00 Uhr
Freitag: 14:00–18:00 Uhr
Samstag, Sonntag, Feiertag: geschlossen

Öffnungszeiten ab 2. November:
Montag: 14:00–17:00 Uhr
Dienstag: 9:00–12:00 Uhr & 14:00–17:00 Uhr
Donnerstag:
9:00–12:00 Uhr & 14:00–17:00 Uhr
Freitag: 14:00–17:00 Uhr
Mittwoch, Samstag, Sonntag, Feiertag: geschlossen

Service
- Auskunft über Veranstaltungen, Ausflugsziele, Busverbindungen
- Wander- und Radwanderkarten
- Schwarzwald Card
- Gutscheine
- Postkarten und verschiedene Souvenirs (aus Freiamt & Schwarzwald)
- Verleih von GPS-Geräten fürs Geocaching
- Verkauf von Saatgut für Blühflächen
- ... und vieles mehr

Kunstausstellung im Kurhaus

Werke von Helga Bauer aus Waldkirch
Die in Waldkirch lebende Künstlerin **Helga Bauer** stellt im Kurhaus Freiamt ihre Bilder unter dem Titel **„Vom Wachsen“** aus.
Die Ausstellung ist **bis 5. November 2021** täglich von 9:00 bis 17:00 Uhr geöffnet.
Die Öffnungszeiten können kurzfristig abweichen.

Gläserne Bücherei im Kurhaus

Öffnungszeiten:
Dienstag: 14:00–17:00 Uhr
Donnerstag: 9:00–12:00 Uhr
Freitag: 14:00–17:00 Uhr
NEU! Freitag: 18:30–20:00 Uhr
(Nicht in den Schulferien, Start nach den Herbstferien am 12.11.21)
Ein herzliches Dankeschön an das ehrenamtliche Büchereiteam, das die zusätzliche Freitagabend-Öffnungszeit ermöglicht!
Voraussetzung für Ihren Büchereibesuch ist die Einhaltung der aktuellen Corona-Verordnung des Landes Baden-Württemberg. Bitte bringen Sie entsprechende Nachweise mit. Ausgenommen sind noch nicht eingeschulte Kinder bis 7 Jahre sowie Schüler:innen. Die Abholung vorbestellter Medien und die Rückgabe kann ohne Nachweis erfolgen.
Ihre Buch-/Medienvorbestellung nehmen wir gerne persönlich, per Mail unter buecherei@freiamt.de oder telefonisch unter 07645/9103-27 entgegen.

NEU! Geänderte Ausleihfristen ab November 2021:
Bücher/Hörbücher: 4 Wochen
Filme/Spiele/Zeitschriften: 2 Wochen
Buchtipp: Vergiss mein nicht – Was man bei Licht nicht sehen kann
Der erste Band der neuen Fantasy-Trilogie von Kerstin Gier
Er ist cool, smart und beliebt. Sie entstammt der verhassten Nachbarsfamilie, hat eine Vorliebe für Fantasyromane und ist definitiv nicht sein Typ. Doch als Quinn eines Nachts von gruseligen Wesen verfolgt und schwer verletzt wird, sieht er Dinge, die nicht von dieser Welt sein können. Nur – wem kann man sich anvertrauen, wenn Statuen plötzlich in schlechten Reimen sprechen und Skelettschädel einem vertraulich zugrinsen? Am besten dem Mädchen von gegenüber, das einem total egal ist. Dass er und Matilda in ein magisches Abenteuer voller Gefahren katapultiert werden, war von Quinn so allerdings nicht geplant. Und noch viel weniger, sich unsterblich zu verlieben ... *(Fischer Verlag)*

Hallenbad & Sauna im Kurhaus

Hallenbad-Öffnungszeiten:
Montag: 20:00–22:00 Uhr
Dienstag: 14:00–22:00 Uhr
Mittwoch: 14:00–22:00 Uhr
Donnerstag: 8:00–22:00 Uhr, Warmbadetag, 32 °C Wassertemperatur
Freitag: 14:00–19:00 Uhr, Warmbadetag, 31 °C Wassertemperatur
Samstag: geschlossen
Sonn- und Feiertage: 9:00–17:00 Uhr

Sauna-Öffnungszeiten:
Montag: 18:00–22:00 Uhr (Damensauna)
Dienstag: 14:00–22:00 Uhr
Mittwoch: 14:00–22:00 Uhr
Donnerstag: 8:00–22:00 Uhr
Freitag: 14:00–22:00 Uhr
Samstag: geschlossen
Sonn- und Feiertage: 9:00–17:00 Uhr
Info: Am **Montag, den 1. November** haben das Hallenbad und die Sauna von **9:00 bis 17:00 Uhr** geöffnet!
Voraussetzung für Ihren Besuch ist die Einhaltung der aktuellen Corona-Verordnung des Landes Baden-Württemberg. Bitte legen Sie einen entsprechenden Nachweis vor. Ausgenommen sind noch nicht eingeschulte Kinder bis 7 Jahre sowie Schüler:innen.
Das Schutz- und Hygienekonzept sowie das Formular zur Kontaktnachverfolgung, das Sie bitte, wenn möglich, bereits ausgefüllt bei Ihrem Besuch mitbringen, finden Sie unter www.tourismus.freiamt.de unter dem Punkt Hallenbad & Sauna.
Eine Anmeldung mit der Luca-App ist ebenfalls möglich. Die Besucherzahl ist begrenzt. Gerne können Sie kurz vor Ihrem Besuch beim Schwimmmeister anrufen, um zu erfahren, wie viel Betrieb momentan ist. Telefon: 07645/9103-91.
Bei viel Betrieb wird der Aufenthalt auf 2 Stunden begrenzt.

Minigolf & Kiosk am Kurhaus Freiamt

Öffnungszeiten:

- **Montag–Freitag: 14:00–17:00 Uhr** (Der Eintritt/Verkauf erfolgt unter der Woche über die Tourist-Information im Obergeschoss im Kurhaus, einfach Glocke unten läuten oder oben Bescheid sagen.)
- **Samstag und Sonntag: 15:00–18:00 Uhr**

Saisonabschluss am 1. November 2021 - Vom 30. Oktober bis 1. November kostet der Eintritt nur 1 Euro pro Person!

Bei Regen und ungünstiger Witterung bleibt die Minigolfanlage geschlossen. Der letzte Einlass erfolgt eine Stunde vor Schluss.

Es gelten die allgemeinen Abstands- und Hygienevorschriften.

Notdienste / Notrufe

Notdienste/Notrufe

Notruf Polizei 110

Notruf Feuerwehr, Notarzt, Rettungsdienst 112

Rufnummer Krankentransport 19222

Notfallpraxis am Kreiskrankenhaus Emmendingen

Öffnungszeiten - Behandlung ohne vorherige Anmeldung
Mittwoch und Freitag von 16:00 bis 20:00 Uhr
Wochenende und Feiertage 9:00 bis 21:00 Uhr

Ärztlicher Bereitschaftsdienst: Kostenlose zentrale Rufnummer 116117
Montag bis Freitag 9 bis 19 Uhr: **docdirekt - Kostenfreie Onlinesprechstunde** von niedergelassenen
Haus- und Kinderärzten, nur für gesetzlich Versicherte unter **0711 – 96589700 oder docdirekt.de**

Kinder-Notfallpraxis am St. Josefskrankenhaus Freiburg

Öffnungszeiten: Montag bis Donnerstag 19 bis 22:30 Uhr, Freitag 16:00 bis 22:30 Uhr, Samstag, Sonn- und Feiertag 8:00 - 22:30 Uhr. Ab 22:30 bis um 8:00 Uhr am Folgetag erfolgt die Notfallbehandlung durch das Zentrum für Kinder- und Jugendmedizin des Universitätsklinikums, Mathildenstr. 1, 79106 Freiburg.

Apotheken-Notdienst

Ersichtlich aus dem Notdienstkalender Ihrer Apotheke oder zu erfragen unter der Notdienstnummer der Apothekenkammer Tel. 11880oderTel. 08000022833
Weitere Infos unter www.aponet.de

Netze BW GmbH, Störungshotline Strom

0800 3629477

Pflegedienste

Ambulanter Pflegedienst Moser
An der Gumme 4,
Tel. 9177881-0, Fax 9177881-99
Tagespflege Moser, Sexau
Ernst-Bühler-Weg 1
Tel. 07641/913024
Diakoniestation Emmendingen + Freiamt, Metzger-Gutjahr-Str. 8, 79312 Emmendingen, Tel. 07641/932972
Dorfhelferin/Familienpflegerin - Einsatzleiterin: Birgitta Fahrländer, Waldkirch, Tel. 0176-17612633, Mail: birgitta.fahrlaender@dorfhelferinnenwerk.de
Nachbarschaftshilfe - Einsatzleiterin Bärbel Blust, Lindenweg 4, Tel. 1524
Conny Böcherer, Dörfle 13, Tel. 913524 oder 015228919212

Diakonieverbund Geschäftsstelle

Dorfstr. 63, 79350 Sexau
Tel. 07641/95 96 934
dkverbund@web.de
Die.: 9.00 - 11.00 Uhr
Do.: 9.00 - 12.00 Uhr

Pflegestützpunkt des Landkreises Emmendingen

Neutrale und kostenlose Information und Beratung für gesetzlich versicherte Pflegebedürftige, Angehörige und Interessierte aller Altersgruppen rund um das Thema Pflegebedürftigkeit, Pflege, Betreuungs- oder Entlastungsmöglichkeiten.
Romaneistraße 3, 79312 Emmendingen
www.landkreis-emmendingen.de/pflegestuetzpunkt
Telefon: 07641 451-3025 (Frau Wensch-Christ)
07641 451-3091 (Frau Knaubert)
07641 451-3095 (Frau Ziebold)
E-Mail: pflegestuetzpunkt@landkreis-emmendingen.de

Fachstelle Sucht

Hebelstraße 27, Emmendingen, Tel.: 07641 9335890 Fs-emmendingen@bw-lv.de, Erstgespräche nach telefonischer Vereinbarung

Weitere Hilfen und Beratungen finden Sie unter www.freiamt.de/Leben und Wohnen/Gesundheit und Soziales

IST IHRE HAUSNUMMER GUT ERKENNBAR?

Im Notfall kann diese entscheidend für rasche Hilfe durch den Arzt oder den Rettungsdienst sein!

Kirche

Evangelische Kirche

Gottesdienste
Für unsere Gottesdienste brauchen Sie sich derzeit **nicht anzumelden.** Kommen Sie einfach so, wir notieren Ihre Daten vor Beginn der Gottesdienste. Wir freuen uns über diese Erleichterung!

Samstag, 30. Oktober 2021
10:30 Uhr Reichenbach
Gottesdienst zur Taufe von Lea Mutter, Herbolzheim (Pfrin. Haßler)
- keine Teilnahme möglich –

Sonntag, 31. Oktober 2021
Reformationstag und 200jähriges Jubiläum der Ev. Landeskirche in Baden
Kollekte für das Gustav-Adolf-Werk

09:30 Uhr Brettental
Gottesdienst (Pfrin. Haßler)

11:00 Uhr Keppenbach
Gottesdienst (Pfrin. Haßler)

Sonntag, 7. November 2021
Drittletzter Sonntag im Kirchenjahr

09:30 Uhr Reichenbach
Gottesdienst (Pfrin. Dr. Lepper)

11:00 Uhr Kirche Mußbach
SELA-Gottesdienst (Team)

Aktuelle Corona-Schutz-Verordnungen
Es ist Voraussetzung, dass man geimpft, genesen oder getestet ist, um an einer Veranstaltung teilzunehmen. Allerdings sind Gottesdienste und Beerdigungen von dieser Voraussetzung ausgenommen. Die neue Verordnung schreibt bei der Basisstufe vor, dass Personen aus dem gleichen Haushalt zusammensitzen dürfen, sowie Gruppen von bis zu 25 Personen, die im Zusammenhang mit dem Gottesdienst vor oder nach dem Gottesdienst eine Feier gestalten. Wenn die Gruppe mehr als 25 Personen hat, dann bilden wir mehrere Gruppen in der Kirche. Die Personen aus diesen Gruppen müssen nicht die 3G-Regel einhalten. Bei der Warnstufe müssen sie die 3G-Regeln einhalten, bei der Alarmstufe die 2G-Regel.
Weiterhin gelten die AHAL-Regeln (Abstand, Handhygiene, med. Masken, Lüften), weiterhin ist ein Infektionsschutz-Team vor Ort.
Außerdem erlaubt uns unsere Landeskirche in der Basisstufe, nur noch mit **1,5m Abstand in der Kirche zu sitzen!** Dadurch haben wir wieder viel mehr Platz in unseren Kirchen!

Weiterhin veröffentlichen wir die **Hausgottesdienste** auf unserer Homepage www.ekifa.de und legen sie in Papierform zum Mitnehmen in unseren fünf Kirchen und in den Geschäften Freiamts aus.

Bibelspruch der Woche:
Einen anderen Grund kann niemand legen außer dem, der gelegt ist, welcher ist Jesus Christus.
1. Korinther 3,11

Wir informieren und laden ein

Donnerstag, 28. Oktober 2021
19:30 Uhr Kirchenchorprobe im Gemeindehaus Ottoschwanden

Link der Woche: Noch bis zum 31. Oktober können sich junge Erwachsene zwischen 18 – 28 Jahren für ein Jahr Freiwilligendienst im Ausland mit dem Freiwilligen Ökumenischen Friedensdienst bewerben. Mehr dazu unter: **https://freiwillige-vor.org/**

Gedenken der Reformation und 200jähriges Jubiläum der Evangelischen Landeskirche in Baden:
Jesus – Paulus – Martin Luther – Johann Peter Hebel:
Wie ist das Evangelium, das sie verkünden? Worauf legen sie jeweils Wert? Welchen Schatz haben wir in ihren Worten – und worauf wollen wir weiterhin aufbauen?
In den Gottesdiensten zum Reformationstag gedenken wir in diesem Jahr auch der Schließung der – einzigen – Bekenntnis-Union in der Evangelischen Kirche in Deutschland: Im Jahr 1821 war die Zeit reif für die Erkenntnis, dass lutherische und reformierte Gemeinden nicht mehr nebeneinander sondern miteinander Gottes Wort verkünden und den Glauben an Jesus Christus leben wollten. Johann Peter Hebel, bekannt als Alemannischer Mundartdichter, wurde der erste Prälat der neuen, unierten Evangelischen Landeskirche in Baden. Wofür ist unsere Zeit heute reif?

Treffen der Nachbarschaftshilfe
Das nächste Treffen der Nachbarschaftshilfe findet am Montag, den **8. November 2021**, um 19.00 Uhr im Gemeindehaus Mußbach statt. Es erwartet euch eine kleine Überraschung. Wir freuen uns auf euch Helferinnen und Helfer! Es grüßen herzlich Bärbel Blust und Conny Böcherer

Kirchendiener Mußbach: Ausschreibung
Für die Arbeit eines / einer Kirchendiener/in an der Kirche Mußbach bieten wir eine Stelle als geringfüge Beschäftigung im Rahmen einer kirchlichen Anstellung an. Wir suchen jemanden, der / die sich um die Kirche kümmert und sie schön und einladend erhält. Außerdem brauchen wir auch jemanden, der den Küsterdienst bei den Gottesdiensten sowie bei Beerdigungen und Hochzeiten übernimmt. Melden Sie sich bei uns, wenn Sie daran interessiert sind. Wir freuen uns auf Sie!

Wir sind da
Wünschen Sie einen Besuch? Oder wissen Sie jemanden, der sich vielleicht über einen Besuch freuen würde? Wir kommen gerne!
In Nöten und Schwierigkeiten sowie bei allem Gesprächsbedarf sind wir gerne für Sie da und unter der Pfarramtsnummer 248 zu erreichen. Falls wir nicht abnehmen, sind wir in einem Gespräch oder anderweitig beschäftigt. Bitte versuchen Sie es einfach erneut oder lassen Sie uns eine Nachricht zukommen. Danke! Wir wünschen Ihnen Gottes reichen Segen.

Kirchputz in Reichenbach
am Freitag, den 22. Oktober haben fleißige Helfer/innen die Kirche in Reichenbach geputzt. Dafür vielen Dank!

Herzlichen Dank
für Spenden an die Kirchengemeinde in Höhe von 10 €, 20 €, 50 € und 250 €!

Regen- und Matschkleidung gesucht
Der Herbst ist da, der Winter ist im Anmarsch - Zeit für warme Sachen für Regen, Matsch und Schnee! Damit dieses Vergnügen auch allen Kindern offensteht, sucht der Markt 15 in der Karl-Friedrich-Str. 20 in Emmendingen dringend Regen- und Matschkleidung **bis Größe 128** sowie warme Schuhe und Schnee- und Winterbekleidung!
Herzlich willkommen sind auch Spielsachen, Kinderbücher, Kinderbettwäsche und ausgediente Festtagskleidung für die Feiertage. Die Spenden können während der Öffnungszeiten (Di.: 09.00 – 15.00 Uhr, Mi.: 09.00 – 12.30 Uhr, Do.: 13.30 – 17.00 Uhr, Fr.: 09.00 – 15.00 Uhr) im **Markt 15** in der Karl-Friedrich-Straße 20 in **Emmendingen** abgegeben werden.

Kasualien und Bürozeiten

Urlaub unserer Pfarrerinnen
Pfarrerin Frau Dr. Lepper ist vom 30. Oktober bis 6. November und Pfarrerin Frau Haßler vom 1. November bis 7. November in Urlaub.

Die Kasualvertretung vom 31.10. – 06.11.2021 übernimmt Pfarrer i. R. Michael Toball, Tel. 07835 / 4354717.

Außerhalb der Urlaubszeit gilt:
Pfarrerin Irene Haßler ...
... ist jeweils dienstags bis sonntags unter Tel. 248 oder 0173-2702 018 erreichbar – in dringenden Fällen auch montags.

Pfarrerin Dr. Anne Lepper ...
...ist jeweils dienstags bis sonntags unter Tel. 248 oder 0159-0400 3804 erreichbar – in dringenden Fällen auch montags.

Das Pfarramt Freiamt(Dörfle 1)
Unsere Pfarramtssekretärin Frau Manuela Arnold ist dienstags von 11:00 – 12:00 Uhr und mittwochs von 08:30 Uhr bis 12:30 Uhr unter Tel. 248 erreichbar.

Unsere Pfarramtssekretärin Frau Adelheid Bühler ist dienstags von 08:30 – 10:00 Uhr und 11:00 – 12:30 Uhr und donnerstags von 08:30 – 12:30 Uhr erreichbar.

Dienstags um 10.00 Uhr treffen wir uns zur Dienstbesprechung im Pfarramt. In dieser Zeit können wir Ihren Anruf nicht entgegennehmen. Haben Sie vielen Dank für Ihr Verständnis!

Vorbereitung auf Weihnachten: Krippenspiel, Weihnachtsspiel und Weihnachtsmusical
Nach den Herbstferien beginnen wir wieder mit den Vorbereitungen zu den Weihnachtsgottesdiensten: Näheres aus den einzelnen Ortsteilen erfahren Sie. Herzliche Einladung an alle Interessierten!

Kinder- und Jugendarbeit (EC)

- im Gemeindehaus Ottoschwanden –

Freitag, 29. Oktober 2021
16:00 Uhr **gemischte** Jungschar (für Kinder von 7 bis 12 Jahren) – bitte anmelden bei Elisa Heldt (elisaheldt@swdec.de / 01575 0167446)

NACHRUF

„Aber ich weiß, dass mein Erlöser lebt."
Hiob 19, 25

Die evangelische Kirchengemeinde Freiamt trauert um

Helene Eberle

die am 18. Oktober 2021 verstorben ist.

Helene Eberle wirkte in den Jahren 1977 bis 1994 als Pfarrfrau in vielfältiger Weise und mit großem Engagement in der damaligen Kirchengemeinde Ottoschwanden, an der Seite ihres Mannes. Sie war in dieser Zeit für die Frauenarbeit verantwortlich, hat einen Flötenkreis ins Leben gerufen und selbst geleitet. Darüber hinaus war sie auch viele Jahre als Organistin tätig. Dem Kirchenchor gehörte sie ebenfalls an und war eine wichtige Stütze im Sopran.
Helene Eberle hat in unserer Gemeinde viele segensreiche Spuren hinterlassen. Mit großer Freude hat sie die Begabungen der Mitarbeiter gesehen und gefördert. In all ihrem Wirken kam ihr tiefer Glaube und das Vertrauen auf ihren himmlischen Vater zum Ausdruck.

Wir gedenken Helene Eberle in Dankbarkeit und herzlicher Verbundenheit.

Unser tiefes Mitgefühl gilt ihrem Mann Helmut Eberle und der Familie. Unsere Gebete und Gedanken sind bei ihnen. Wir vertrauen Helene Eberle Gott an und wissen sie in seiner Liebe geborgen.

Dr. Anne Lepper
Pfarrerin

Karl-Friedrich Bühler
Kirchengemeinde Freiamt

Diakonieverbund Freiamt-Sexau e. V.

siehe auch Informationen unter „Notdienste/ Notrufe/Pflegedienste“ zu Dorfhelferin/Familienpflegerin, Nachbarschaftshilfe und Diakoniebüro

Diakonie-Verbund: Bericht aus der Jahreshauptversammlung
Am Mittwoch, dem 20. Oktober 2021, trafen sich Fördermitglieder und Mitglieder des Diakonieverbunds Freiamt-Sexau zur diesjährigen Jahreshauptversammlung. Unter der Leitung von Pfarrer Marco Rückert, Sexau, und mit der Geschäftsführerin Christel Lickert und dem gesamten Vorstand wurde die Arbeit des Diakonie-Verbunds im Jahr 2020 besprochen, der Jahresabschluss 2020 von Frau Susanne Berninger vom VSA Emmendingen vorgestellt und der Haushaltsplan für 2022 beschlossen. Außerdem stellte sich Dieter Nagel aus Sexau vor, der die Fördermitglieder künftig im Vorstand vertreten wird. Anwesend waren neben den Mitgliedern auch die Leiterinnen der Nachbarschaftshilfe, Bärbel Blust und Cornelia Böcherer, sowie unsere neue Dorfhelferin, Frau Rehm, und die Leiterin der Dorfhelferinnen-Station, Frau Fahrländer. Ein großer Dank gilt in diesem Zusammenhang allen Helferinnen und Helfern, die sich für die Betroffenen einsetzen. Im Namen der Evangelischen Kirchengemeinde, Irene Haßler

Katholische Kirche

Katholische Gottesdienste der Kirchengemeinde Emmendingen-Teningen

Donnerstag, 28. Oktober
18.30 Uhr Hl. Messe (St. Gallus, Heimbach)

Freitag, 29. Oktober
18.30 Uhr Gottesdienst mit Totengedenken der Kirchengemeinde (St. Bonifatius)

Samstag, 30. Oktober
18.30 Uhr Hl. Messe (St. Marien, Köndringen)

Sonntag, 31. Oktober
9 Uhr Hl. Messe (St. Gallus, Heimbach)
10.30 Uhr Hl. Messe (St. Bonifatius)
10.30 Uhr Hl. Messe (St. Johannes)

Montag, 1. November - Allerheiligen
10.30 Uhr Hl. Messe (St. Bonifatius), anschließend Gräberbesuch
10.30 Uhr Hl. Messe (St. Gallus, Heimbach), anschließend Gräberbesuch
19 Uhr Hl. Messe in der ev. Kirche Freiamt Ottoschwanden

Dienstag, 2. November
18.30 Uhr Hl. Messe (St. Johannes)

Mittwoch, 3. Novemmber
18.30 Uhr Hl. Messe (St. Bonifatius)

Donnerstag, 4. November
18.30 Uhr Hl. Messe (St. Marien, Köndringen)

Bitte beachten Sie die Hygiene und Abstands-Regeln.

Bitte informieren Sie sich zusätzlich in der Tagespresse über mögliche Änderungen der Gottesdienstordnung.

Die Zeiten und Orte weiterer Gottesdienste finden Sie auf unserer Website, www.kath-emmendingen.de, am Aushang an den Kirchen und an den Schriftenständen.

Öffnungszeiten:
Pfarrbüro St. Johannes
Pfarrsekretärin: Frau Barbara Wagner
Montag, 9 Uhr bis 12 Uhr
Donnerstag und Freitag, 9 Uhr bis 12 Uhr
Tel.: 07641-46889-40
st.johannes@kath-emmendingen.de

Pfarrbüro St. Gallus:
Mittwoch, 15 Uhr bis 17.30 Uhr
Tel.: 07641-46889-60
st.gallus@kath-emmendingen.de
www.kath-emmendingen.de

Vereinsnachrichten

Chor-nett Freiamt

GIB UNS DEINE STIMME

X Zutreffendes bitte ankreuzen:
- Du bist gerne unter netten Leuten?
- Du singst gerne unter der Dusche und im Auto?
- Du würdest gerne herausfinden, wie gut du unter professioneller Anleitung eines tollen Chorleiters singst?
- Du hast Freitag abends Zeit und Lust das Wochenende auf die bestmögliche Art einzuläuten?

Wenn du auch nur eine Box angekreuzt hast, freuen wir uns auf dich zu unserer erstmal letzten offenen Probe unter dem Motto „Alles kann, nichts muss“ am:

Freitag, den 29. Oktober 2021 um 19:00Uhr
im Sängerheim Freiamt

Unser Repertoire ist vielseitig und nie war es einfacher einzusteigen, da dies gerade wieder neu mit Leben gefüllt wird. Unsere Proben finden natürlich unter Einhaltung der 3G Regel statt.

Du brauchst noch mehr Info oder Zuspruch?
Dann schau dich gerne auf unserer Internetseite um:
www.eintracht-frohsinn-freiamt.de/chor-nett

Deutscher Familienverband

TIPP Familienverband Freiamt

DVD Lesenacht

Die Vorstandschaft hat das Lesenacht-Team, die Kinder und deren Eltern zu einem Nachtreffen eingeladen.

Wir alle konnten uns nochmals so richtig schön wegträumen.

An dieser Stelle nochmals ein herzliches Dankeschön an dich Heike für das Erstellen der tollen DVD.

Die einzigartige Stimmung, die magischen Momente wurden so wunderbar eingefangen. Außerdem gibt sie einen kleinen Einblick darüber, mit wie viel Herzblut und Engagement das Lesenachts-Team die Lesenacht für die Kinder gestaltet.

Wer Interesse an der DVD (3€) hat darf sich gerne bei Kerstin per WhatsApp (0160-94724195) melden.

Die Vorstandschaft

Landjugend Freiamt e. V.

Gruppenabende:

28.10 - Kürbis schnitzen
11.11 - Besichtigung Fohrlenhof (Anmeldung beim BBL)

02.12 - gemütlicher Gruppenabend

10.12 - Weihnachtsmarkt Freihof

16.12 - gemütlicher Gruppenabend

19.12 - 4. Adventsfrühschoppen am Gruppenraum

Über die geltenden Coronaregeln und eventuellen Änderungen informieren wir Terminaktuell in unserer WhatsAppgruppe.

Eine große Auswahl an Reißig und anderen geeigneten Pflanzen warten auf dich.

Buche dir einen Platz und gestallte bei uns deinen Advendsschmuck. Egal ob Advendskranz, Tischdeko, Türanhänger... Deiner Kreativität sind keine Grenzen gesetzt.
Und wir helfen dir dabei, wenn du möchtest.
Wir sind deine „Handlanger" und evtl auch Ideen geber.
Die „Long ma ä mol" oder „ich Brüch noch" Fraktion.
Selbstverständlich haben wir eine schöne Auswahl an Unterkränzen, Untermaterial, Kerzen und Deko da. So das du deine Werke nach deinen Wünschen verzieren kannst.

In einer gemütlichen Atmosphäre wollen wir ein paar Kreativitive Stunden mit dir erleben.

An folgenden Terminen kannst du dich anmelden:
Freitag, 26.11.2021 von 18 bis 21 Uhr
Samstag, 27.11.2021 von 9 bis 12 Uhr
Samstag, 27.11.2021 von 13 bis 16 Uhr

Die Teilnehmerzahl je Termin ist Begrenzt.

Was soll das kosten?
20€ p. P.

Darin enthalten:
Große Auswahl an Reißig und anderen Pflanzenmaterialien
Unterkränzen und Untermaterial
Bindedrath
Getränke und Snacks
Unsere Hilfe, wenn du Sie brauchst.
Für die Kerzen und Deko Materialien werden die Kosten je nach Verwendung berechnet.

Auf was wartest du noch?
Melde dich an, bei Ramona Glatz.
Per Mail an landjugend.freiamt@gmail.com oder über s Handy unter 0151 43 202726
Bei fragen, einfach fragen
Wir freuen uns auf dich, dein Laju Freiamt Kreativ Team

Musikvereine Harmonie und Freundschaft Freiamt e.V.

54. Herbstkonzert des Musikvereins Ottoschwanden und der Musikvereine Harmonie und Freundschaft Freiamt

Am Samstag, den 13. November 2021 findet um 20:00 Uhr im Kurhaus Freiamt das 54. gemeinsame Herbstkonzert statt.
Wir laden alle Musikfreunde und Interessierten recht herzlich ein.
Seien Sie gespannt und freuen Sie sich mit uns auf einen abwechslungsreichen Abend.
Saalöffnung ist um 19:00 Uhr. In der Pause und nach dem Konzert verwöhnen wir Sie gerne mit unseren bekannten Köstlichkeiten.
Bitte beachten Sie die am Konzerttag geltenden Corona Maßnahmen:
Basisstufe: 3G
(Die getesteten Personen müssen einen Antigentest nachweisen)
Warnstufe: 3G
(Die getesteten Personen müssen einen PCR-Test nachweisen)
Alarmstufe: 2G
Der Kartenvorverkauf beginnt am Donnerstag, den 04. November 2021 beim Versicherungsbüro Böcherer, Hauptstraße 55,
Tel. 07645/91110, zu den üblichen Öffnungszeiten.
Wir freuen uns auf Ihren Besuch!
Ihr Musikverein Ottoschwanden und die Musikvereine Harmonie und Freundschaft Freiamt

Motorsport Racing-Team Freiamt e.V. im ADAC/DVV/VFV

Geführte Wanderung...
1. November Reichenbach-Gengenbach
Info: www.wfreichenbach-gengenbach.de

Wandern in Frankreich...
30./31. Oktober Rouffach

Wanderstammtisch...
29. Oktober Freiämter Hof
Mit freundlichen Wandergrüßen

MSRT Freiamt

■ **IMPRESSUM:**

Das Mitteilungsblatt der Gemeinde Freiamt erscheint wöchentlich donnerstags und wird an verschiedenen Stellen zur Selbstabholung ausgelegt oder kann im Abonnementverfahren für 27,00 € jährlich inkl. MwSt. bestellt werden.

HERAUSGEBER:
Bürgermeisteramt Freiamt, Sägplatz 1, 79348 Freiamt
Telefon 07645/9102-0, Telefax 07645/9102-40
E-Mail: gemeinde@freiamt.de, Internet: www.freiamt.de

VERANTWORTLICH FÜR DEN AMTLICHEN UND REDAKTIONELLEN TEIL:
Bürgermeisterin Hannelore Reinbold-Mench

VERANTWORTLICH FÜR DIE FRAKTIONSMITTEILUNGEN:
Die jeweilige Fraktion bzw. die/der Vorsitzende der jeweiligen Fraktion

VERANTWORTLICH FÜR DIE KIRCHEN- UND VEREINSMITTEILUNGEN: Die jeweilige Kirche bzw. die/der Vorsitzende des jeweiligen Vereins. Für die Veröffentlichung von Vereins- und anderen Mitteilungen wird keine Gewähr übernommen.

FÜR DEN ANZEIGENTEIL/DRUCK UND VERLAG:
Primo-Verlag Anton Stähle GmbH & Co. KG
Messkircher Str. 45, 78333 Stockach,
Tel. 07771/9317-11, Telefax 07771/9317-40
E-Mail: anzeigen@primo-stockach.de
Homepage: www.primo-stockach.de

ANZEIGENSCHLUSS IM VERLAG: Dienstag, 15 Uhr

SG Freiamt-
Ottoschwanden

SG Freiamt-Ottoschwanden

Bei allen Spielen gilt für alle Anwesenden die AHA-Formel:

Abstand: Mindestens 1,5 Meter Abstand zu Mitmenschen halten
Hygiene: Richtiges Husten und Niesen sowie die Hände regelmäßig waschen
Alltagsmaske: Wenn es eng wird: Mund-Nasen-Schutz tragen

Datum	Uhrzeit	Wochentag	Mannschaft	Heim	Gast	Spielort	Bemerkungen
30. Okt 21	10:30	Samstag	D-Junioren	SG Simonswald D	SG Freiamt/ Ottoschwanden D	Obersimonswald	Rundenspiel
30. Okt 21	11:15	Samstag	E1-Junioren	SV Ottoschwanden E1	SG Mundingen E1	**SCF**	Rundenspiel
30. Okt 21	12:30	Samstag	E2-Junioren	SV Ottoschwanden E2	SV Malterdingen E2	**SCF**	Rundenspiel
30. Okt 21	18:30	Samstag	B-Junioren	SG Freiamt/ Ottoschwanden B	SG Breisgau B	**SCF**	Rundenspiel
30. Okt 21	16:00	Samstag	Herren2	Spvgg. 09 Buggingen/ Seefelden 2	SG Freiamt-Ottoschwanden 2	Sportplatz Buggingen	
30. Okt 21	18:00	Samstag	Herren1	Spvgg. 09 Buggingen/ Seefelden 1	SG Freiamt-Ottoschwanden 1	Sportplatz Buggingen	
31. Okt 21	12:45	Sonntag	Herren3	SV Kenzingen 2	SG Freiamt-Ottoschwanden 3	Mühlegrün Kenzingen	
1. Nov 21	11:00	Montag	C-Junioren	SG Kaiserstuhl C2	SG Freiamt/ Ottoschwanden C	Wasenweiler	Rundenspiel
5. Nov 21	19:00	Freitag	A-Junioren	SG Freiamt-Ottoschwanden A	SG Sexau A	**SCF**	Rundenspiel

Weitere Infos finden Sie unter: www.sgfo.info I www.scfreiamt.de I www.sv-ottoschwanden.de

REZEPT-IDEE DER WOCHE ...

GULASCH VON DER SEEZUNGE MIT INGWER-SAHNE-LAUCH

ZUTATEN

FÜR 4 PERSONEN

800 g Seezungefilets
(alternativ: Rotbarschfilets)

150 ml Sahne

Butter, Salz, Pfeffer

3 dicke Stangen Lauch

50 g Ingwer

50 g Butter

50 ml Sahne

Salz,

Pfeffer

1 Baguette-Brot

ZUBEREITUNG

Seezungefilets in Stücke schneiden.

Lauch gründlich putzen und waschen, dann quer in schmale Streifen schneiden.

Ingwer schälen und fein reiben.

Lauch in Butter ca. 5 Minuten bei niedriger Hitze dünsten, den frisch geriebenen Ingwer einrühren, salzen, pfeffern und mit der Sahne ablöschen.

5 Minuten bei niedriger Hitze köcheln, so dass der Lauch noch etwas bissfest bleibt. Noch einmal abschmecken, warm halten.

Für das Seezunge-Gulasch die Butter bei mittlerer Hitze in einer großen Pfanne zerlassen, die Fischstücke hineinlegen, salzen und pfeffern. Insgesamt höchsten 5 Minuten braten, dabei rühren, und mit der Sahne ablöschen. Noch einmal kurz aufkochen.

Lauch auf Tellern verteilen, Seezunge-Gulasch darüber und servieren. Dazu reicht man Baguette.

TIPPS & TRICKS

Seezungefilets sind völlig grätenfrei. Beim Braten lässt sich dieser Fisch auch im Ganzen ohne zu zerfallen gut wenden und liebt zum Schluss ein kleines Stückchen Butter, einen Spritzer Wein, etwas Zitrone. Gedünstete oder gedämpfte Seezunge schmeckt nussig-fein mit einer dezenten Würze, die sich gut mit feiner Senfsauce oder Sauce Béarnaise verträgt. - Lauch vor der Zubereitung stets gründlich putzen, da sich in den einzelnen Schichten viel Sand sammeln kann. Immer erst den Wurzelansatz abschneiden, alte und feste äußere Blätter entfernen, dann den Lauch am besten längs halbieren, jetzt waschen. Das Porreegrün kann bis zu 15 Zentimeter über dem weißen Schaft verwendet werden. Es ist im Geschmack eher herber. Im Gemüsefach des Kühlschranks (auf Küchenpapier liegend) bleibt Lauch ca. 5 Tage frisch. Vorsicht: Andere Lebensmittel wie z.B. Butter nehmen den Lauchgeruch leicht an.

LASSEN SIE ES SICH SCHMECKEN!

PRIMOVERLAG
Heimat, Deine Blättle.

432021

Wir suchen **Verstärkung.**
In **Vollzeit.**
Unbefristet und
ab **sofort.**

Als international agierender Hersteller für Produkte in den Bereichen Medizin, Physiotherapie, Rehabilitation und Gesundheit vereinen wir seit mehr als 50 Jahren geballte Fertigungskompetenz mit Innovationsgeist. Unsere Produkte überzeugen durch bestmögliche Funktionalität, hervorragenden Verarbeitungsqualität sowie bestechendes Design.

REINBOLD

SCHWEIßER (M/W/D)

Ihr Profil:

- Sie sind teamfähig und haben eine selbstständige Arbeitsweise
- Sie verfügen über technisches Verständnis und gute Kenntnisse in der Metallverarbeitung
- Sie verfügen über gute Deutschkenntnisse
- Sie können technische Zeichnungen lesen

Ihre Aufgaben:

- Heften und Schweißen von Werkstücken und Bauteilen nach Zeichnungen und Arbeitsunterlagen
- Selbständige Abarbeitung von Produktionsaufträgen
- Vor- und Nachbearbeitung sowie Kontrolle der Schweißnähte
- Kontrolle der gefertigten Teile durch Werkerselbstprüfung

Wir bieten Ihnen ein interessantes und abwechslungsreiches Aufgabengebiet mit vielfältigen Gestaltungsmöglichkeiten in einem jungen dynamischen innovativen mittelständischen Unternehmen mit sehr flachen Hierarchien. Sie erwartet eine marktgerechte und leistungsorientierte Vergütung, attraktive Angebote zur Altersvorsorge sowie einen modernen Arbeitsplatz mit bester ÖPNV Anbindung.

Reinbold GmbH & Co.KG
Gewerbestr. 13-16
79364 Malterdingen

Ihr Ansprechpartner: Alexander Reinbold
Email: bewerbung@reinbold-online.de
Telefon +49 7644 92692 0

Pascal Hin
Finanzierungsexperte
Tel. 07681 3811

Marcella Vitrano
Immobilienexpertin
Tel. 0761 36887-15

LBS
Was ist Ihre Immobilie wert?
Jetzt kostenlos und unverbindlich:
Wohnmarktanalyse
www.lbssw-preisfinder.de

SPORT 2000 SPORT SAAR
sport-saar.de Hauptstr. 43 Herbolzheim 07643–4911

Staufen-Briefmarkensatz

Deutsche Post

Erhältlich im Kaufladen auf **www.staufenstiftung.de**, im Bürgerbüro und der Tourist-Info in Staufen.

Mehr Infos außerdem unter **Telefon 07633 805-56.**

Stiftung zur Erhaltung der historischen Altstadt **Staufen**

ZDF SWR

identis.de

Malerbetrieb führt
sämtliche Arbeiten aus.
- Innen- und Außenarbeiten
- individuelle Farb- und Stilberatung.

Jens Jockmann
Eckacker 2, 79348 Freiamt
Telefon 0 76 45 / 86 87
Handy: 0151 - 19 16 17 33

Erdbau keller ELMAR

Baugrubenaushub ▪ Erdarbeiten ▪ Entwässerungsarbeiten ▪ Pflasterbau

Herbolzheimer Str. 12b • 79336 Herbolzheim • 0160 9700 3436

info@erdbau-keller.de • www.erdbau-elmar-keller.de

Mit freundlicher Unterstützung von:

Apollinaris® · Badische Zeitung · Bitburger · Coca-Cola® · Dallmayr · Erdinger Weißbier · FORUM CINEMAS · Lindt · Mercedes-Benz · Laurent-Perrier · Weingut Fiele · Radio Regenbogen

Historischer Charme wartet auf begabte Hände

Malterdingen: Haus + Anbau + Ausbaureserve

aktuell 4,5 Zimmer, ca. 109 m² WFL, ca. 110 m² weitere Flächen, Anbau mit Balkon, kleiner Garten, renovierungsbedürftig, BJ 1897, Bedarfsausweis, Öl-Einzelofen, E-Klasse H, Kennwert: 349,1 kWh(m²*a), KP 369.000 Euro

Rufen Sie uns an.
Ihre Denise und Stefan Discher

AKTIVA
Immobilien im Breisgau GmbH
- seit 1982 -

0 76 44 - 928 70 28 - www.aktiva-immobilien.de
Hauptstraße 50a - 79364 Malterdingen

BEREITS AB 15 JAHREN

MIT MOPEDSCHEIN AM*

Zulassungs- und Steuerfrei

Aixam
Weitere Modelle verfügbar
Elektro oder Diesel

45 KM/H

*bei L6e Fahrzeugen

Aixam Pro
Pritsche oder Van auch als Elektro
Mit großer Ladefläche

weitere Modelle auch ohne Führerschein möglich

AIXAM AIXAM PRO

07644 - 92179-21 Fax: -20
www.aixam.de
Leichtmobile GmbH & Co. KG 79341 Kenzingen Tullastr. 6

Mühle & Bäckerei
Mellert

DER TRADITION, DER UMWELT UND DER QUALITÄT VERPFLICHTET.

Am **Montag, 01. November** haben wir für Sie
von 08.00 – 11.00 Uhr geöffnet.
Kuchenverkauf von 13.00 – 16.00 Uhr

Martin Nowak • 79336 Herbolzheim
01522-6422990 • info@properso.eu
www.properso.eu

PROPERSO

Vermittlung von Pflegekräften in Südbaden

24 Stunden Pflege / Betreuung
liebevoll, zuverlässig und preiswert

Für unsere Büro- und Sozialräume
in 79348 Freiamt, An der Gumme 3,
suchen wir 1 x wöchentlich eine

Reinigungskraft m/w/d
auf Minijobbasis

ProfiL-Clip GmbH • Tel. 07645/91 64 99
oder E-Mail an bewerbung@profil-clip.de

METZGEREI
Wachsschorsch

Unser Angebot vom 28.10.2021 – 03.11.2021

Bayrische Woche !!!

Maultaschen	100 g	**1,25** €
Weißwürste	100 g	**1,15** €
Leberkäse	100 g	**1,10** €
Mini-Häxle	100 g	**1,48** €

solange Vorrat reicht

Metzgerei Bührer mit Team
Freiamt • Tel. 07645 1870

---

s´DORFLÄDELE

Bioladen - Café in Freiamt

Entspannen Sie sich im Dorflädele beim Frühstück, Mittagstisch, Kaffee und Kuchen oder bei einem stresslosen Einkauf. Unser Sortiment beinhaltet neben frischem Obst und Gemüse, Brot, Backwaren, vegane, gluten- und laktosefreie Produkte sowie eine Auswahl für den täglichen Bedarf.
Unsere Öffnungszeiten sind:
Mo. und Mi. 15:00-19:00, Do. und Fr. 09:00-19:00, Sa. 09:00-16:00 Uhr
Frühstück und ein wechselnder Mittagstisch bieten wir Do. bis Sa. von 12:00-14:00 Uhr an. Das aktuelle Angebot finden Sie unter www.sdorflaedele.de

Vorankündigung:
Am Samstag, 27.11.21 findet unser Weihnachtsmarkt statt. Wer Lust hat mit einem Stand dabei zu sein, es gibt noch freie Standflächen. Gerne können Sie sich unter 07645 - 917 84 37 melden. Im November verlosen wir jeden Samstag einen Gutschein im Wert von 10,00 €.

Wir freuen uns auf Ihr Kommen. Ihr s´Dorflädele-Team

Nachhilfe

Kl. 4 bis zum Abi
Ma, De, Eng. sehr preiswert.
(gewerblich) 015792463601

Privater Secondhand- u. Scheunenflohmarkt in Sexau!

Wunderschöne und gepflegte Damenkleidung sowie stilvolle antike Kommoden und Schränke. Besuchen Sie uns am
Samstag, 30. Oktober von 11-18 Uhr.

Familie Zimmermann, Haldenweg 1, 79350 Sexau, 07641-51219
Corona-Regeln sind zu beachten.

Wir haben für Sie renoviert & umgebaut!

Gönnen Sie sich eine Pause und lassen Sie sich ab November 2021 mit Reservierung im Sauna-Bereich verwöhnen.
Buchungen an Sauna-Tagen dienstags, donnerstags, freitags. Auch an anderen Tagen und in einer Gruppe ist eine Buchung auf Wunsch möglich.

Zudem können Sie sich ab sofort ein Sonnenbad in unserem Solarium gönnen. Benutzung während unseren Öffnungszeiten ohne Resevierung.

Therapiezentrum Dogan

Wir bieten auch Geschenkgutscheine an.

Bei Fragen sprechen Sie uns einfach an
Tel.: 07643 333 89 77

Ihr Therapiezentrum Dogan

Wer früh bucht, bekommt 10% Rabatt

Suchen Sie sich jetzt gleich Ihr Wunsch-Motiv aus und senden Sie uns Ihren Anzeigenauftrag bis zum **01.11.2021**. Dann erhalten Sie einen **Rabatt von 10 %**!

Ihre Weihnachts- und Neujahrsgrußanzeige ist somit rechtzeitig auf dem Weg und Sie können sich ganz entspannt Ihrem Weihnachtsgeschäft widmen.

Wer viel bucht, spart zusätzlich 5% bis 10%

Grüßen Sie auch Ihre Kunden und Geschäftspartner in Ihren Nachbargemeinden. Machen Sie von unseren günstigen Kombinationsangeboten Gebrauch! Natürlich können Sie auch alle anderen Ausgaben frei nach Ihren Wünschen kombinieren, nicht nur die aus Ihrer direkten Nachbarschaft.

3 Ausgaben: 5 % Rabatt **5 Ausgaben: 10 % Rabatt**

Wer online bucht, bekommt 5% Rabatt

Sie mögen es einfach und bequem? Dann buchen Sie doch im Internet!
Unser Online-Kalkulator spart Ihnen Zeit und Geld.

Auf www.primo-stockach.de können Sie Ihre Anzeige in wenigen Schritten aufgeben.
Der Anzeigenpreis wird direkt berechnet. Jetzt testen!

PRIMO
Verlag | Druck | Service

SO KOMMT IHR AUFTRAG RICHTIG AN

per Post: Primo-Verlag Anton Stähle GmbH & Co. KG, Meßkircher Str. 45, 78333 Stockach
per Fax: 0 77 71 93 17-40
per E-Mail: anzeigen@primo-stockach.de

SCHÜTZEN SIE IHRE GANZE FAMILIE

Die Corona-Pandemie war und ist auch eine starke Belastung für Familien. Zum Glück gibt es wirksame und sichere Impfstoffe, für die sich bereits über 57 Millionen Menschen in Deutschland entschieden haben. Die Daten zeigen eindeutig: Wer sich nicht impfen lässt, riskiert einen schweren Krankheitsverlauf, der eine Behandlung auf einer Intensivstation erfordern kann. In Deutschland entscheidet die Ständige Impfkommission (STIKO) über Impfempfehlungen. Erfahren Sie hier, für welche Personengruppen bereits eine Impfempfehlung vorliegt, und holen Sie sich jetzt noch vor dem Winter Ihre Corona-Schutzimpfung!

Kinder ab 12 Jahren

- **Empfehlung:** Die STIKO empfiehlt Kindern und Jugendlichen ab 12 Jahren die Corona-Schutzimpfung.
- **Impfstoffe:** BioNTech/Pfizer und Moderna (mRNA)
- **Nutzen:** eigener Schutz vor COVID-19 und Schutz anderer Familienmitglieder
- **Gut zu wissen:** BioNTech/Pfizer und Moderna arbeiten bereits an einem Impfstoff für Kinder ab 5 Jahren. Vor einer Zulassung in Deutschland ist aber zunächst ein unabhängiges Prüfverfahren der zuständigen Zulassungsbehörden erforderlich.

Mehr Informationen zur Impfung für Kinder und Jugendliche finden Sie im Familienleitfaden, den Sie hier herunterladen können:

Schwangere und Stillende

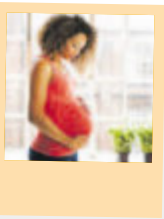

- **Empfehlung:** Die STIKO empfiehlt Schwangeren ab dem zweiten Schwangerschaftsdrittel und allen Stillenden ausdrücklich die Impfung.
- **Impfstoffe:** BioNTech/Pfizer und Moderna (mRNA)
- **Nutzen:** eigener Schutz vor COVID-19 und Schutz des ungeborenen bzw. neugeborenen Kindes
- **Gut zu wissen:** Die Schwangerschaft an sich ist ein relevanter Risikofaktor für schwere COVID-19-Verläufe. Die Impfung erzielt einen sehr guten Schutz vor Infektionen und schweren Verläufen (Hospitalisierung).

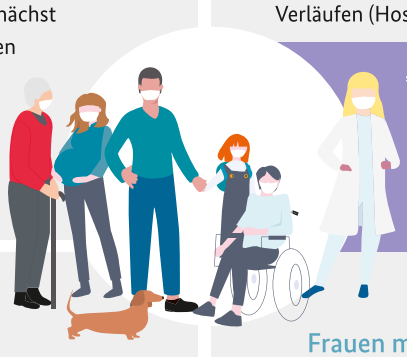

„Die Daten haben gezeigt, dass die COVID-19-Impfung in der Schwangerschaft und Stillzeit sicher und wirksam ist. Die STIKO hat sich sehr viel Zeit genommen, um die Daten gründlich zu prüfen und Ihnen nun eine sichere Impfempfehlung geben zu können."

Frau Dr. Röbl-Mathieu, Frauenärztin und STIKO-Mitglied

Ältere Menschen und Personen in der Pflege

- **Empfehlung:** Die STIKO hat empfohlen, dass Menschen ab 70 Jahren, Menschen in Pflegeeinrichtungen, Pflegepersonal und Personal in medizinischen Einrichtungen ihren Corona-Impfschutz ab sechs Monaten nach der abgeschlossenen Grundimmunisierung auffrischen lassen sollten.
- **Impfstoffe:** BioNTech/Pfizer und Moderna (mRNA)
- **Nutzen:** Eine Auffrischungsimpfung kann den bei älteren Menschen und Personen mit geschwächtem Immunsystem schneller nachlassenden Impfschutz wieder erhöhen. Beim Pflegepersonal reduziert die Auffrischungsimpfung die besonders hohe Gefahr einer Übertragung auf Gefährdete. Sprechen Sie mit Ihrer Hausärztin oder Ihrem Hausarzt.
- **Gut zu wissen:** Einen noch stärkeren Schutz erhalten Sie, wenn Sie Ihre Corona-Auffrischungsimpfung mit einer Grippeschutzimpfung kombinieren. Sprechen Sie mit Ihrer Hausärztin oder Ihrem Hausarzt.

Frauen mit Kinderwunsch

- **Empfehlung:** Die STIKO empfiehlt die Corona-Schutzimpfung ausdrücklich Frauen mit Kinderwunsch. Wichtig: Es gibt keine Hinweise, dass die Impfung unfruchtbar macht.
- **Impfstoffe:** BioNTech/Pfizer und Moderna (mRNA)
- **Nutzen:** Wirksamer Schutz vor COVID-19 und schon zu Beginn der Schwangerschaft im ersten Schwangerschaftsdrittel; denn eine Impfung im ersten Schwangerschaftsdrittel empfiehlt die STIKO nicht.
- **Gut zu wissen:** In sozialen Medien findet man das Gerücht, dass die Corona-Schutzimpfung unfruchtbar machen könne, weil sich das Spike-Protein des Coronavirus und ein Protein mit dem Namen Syncytin-1, das für die Bildung der Plazenta verantwortlich ist, ähneln. Daraus wurde fälschlicherweise geschlussfolgert, dass die nach der Impfung im Körper gebildeten Antikörper die Bildung einer Plazenta beeinträchtigen. Das kann ausgeschlossen werden.

Lassen Sie sich jetzt impfen und schützen Sie sich und Ihre Familie bestmöglich vor dem Coronavirus!

Weitere Informationen auch als Video, Download oder Newsletter unter
Corona-Schutzimpfung.de

Bleiben Sie auf dem Laufenden:
bmg.bund | bundesgesundheitsministerium
bmg_bund | Bundesministerium für Gesundheit

DEUTSCHLAND KREMPELT DIE #ÄRMELHOCH
CORONA-SCHUTZIMPFUNG.DE

Primo-Verlag Anton Stähle GmbH & Co. KG, Meßkircher Str. 45, 78333 Stockach
ZKZ 31557, PVSt, Deutsche Post

OptiMAL Immobilien
Immobilie stressfrei verkauft!
Jutta Weimer
Immobilienmaklerin (IHK)
Baufachwirtin
Tel. 07666 880811
Mobil 0162 2897618
www.immobilien-denzlingen.com

Tore direkt vom Hersteller
Rolltore, Sektionaltore, Kipptore, Industrietore
Pfullendorfer® TOR-SYSTEME
www.pfullendorfer.de
Ihr Fachberater vor Ort
Herr Manuel Estrada
Telefon 01590 4335126
m.estrada@pfullendorfer.de

Wir kaufen Wohnmobile + Wohnwagen
03944 - 36160 • www.wm-aw.de
Wohnmobilcenter Am Wasserturm e.K.

COLIN
Ich bin wieder zu Hause und danke allen, die mein Herrchen und Frauchen unterstützt haben, mich wiederzufinden. Familie Blasi

Bereit für eine neue Herausforderung?
Join the #FallerFamily.

Produktionsmitarbeiter/In/Quereinsteiger (m/w/d)
zur Verstärkung unseres Teams für den Standort Waldkirch.

An sieben Standorten in Europa entwickeln mehr als 1.300 Mitarbeiter erstklassige Verpackungslösungen. Gemeinsam machen wir die Gesundheitsversorgung einfacher, sicherer und effizienter.

Jetzt vollständige Jobbeschreibung ansehen und bewerben.
www.faller-packaging.com
Faller PACKAGING

Immobilienbewertung?
Gerne unterstützen wir Sie.
Tel: 07720 - 85 83 90
baum-immobilien.de
info@baum-immobilien.de
Stuttgart - Villingen-Schwenningen - Rottweil - Konstanz - Freiburg - Zürich

Wir suchen Verstärkung.
In Vollzeit.
Unbefristet und
ab sofort.

Als international agierender Hersteller für Produkte in den Bereichen Medizin, Physiotherapie, Rehabilitation und Gesundheit vereinen wir seit mehr als 50 Jahren geballte Fertigungskompetenz mit Innovationsgeist. Unsere Produkte überzeugen durch bestmögliche Funktionalität, hervorragenden Verarbeitungsqualität sowie bestechendes Design.

REINBOLD

BEDIENER SCHWEIßROBOTERANLAGE (M/W/D)

Ihr Profil:
- Sie sind teamfähig und haben eine selbstständige Arbeitsweise
- Sie verfügen über technisches Verständnis und gute Kenntnisse in der Metallverarbeitung
- Sie sind bereit im 2-Schichtbetrieb zu arbeiten
- Sie verfügen über gute Deutschkenntnisse
- Sie können technische Zeichnungen lesen

Ihre Aufgaben:
- Einfache Rüst- und Umrüstarbeiten an einer Schweißroboteranlage
- Selbständige Abarbeitung von Produktionsaufträgen
- Bedienen einer Schweißroboteranlage
- Kontrolle der gefertigten Teile durch Werkerselbstprüfung

Wir bieten Ihnen ein interessantes und abwechslungsreiches Aufgabengebiet mit vielfältigen Gestaltungsmöglichkeiten in einem jungen dynamischen innovativen mittelständischen Unternehmen mit sehr flachen Hierarchien. Sie erwartet eine marktgerechte und leistungsorientierte Vergütung, attraktive Angebote zur Altersvorsorge sowie einen modernen Arbeitsplatz mit bester ÖPNV Anbindung.

Reinbold GmbH & Co.KG
Gewerbestr. 13-16
79364 Malterdingen

Ihr Ansprechpartner: Alexander Reinbold
Email: bewerbung@reinbold-online.de
Telefon +49 7644 92692 0